

Como utilizar o AMT Remoto em um computador servidor e como repositório de banco de dados para vários computadores clientes com o AMT Remoto também instalado.

Santa Rita do Sapucaí, 18 de janeiro de 2016

Pode-se instalar o AMT Remoto em um computador o utilizando como servidor e assim permitindo compartilhar o banco de dados com outras máquinas possuindo uma versão do AMT Remoto sendo estas utilizadas como estações clientes em uma rede interna ou intranet.

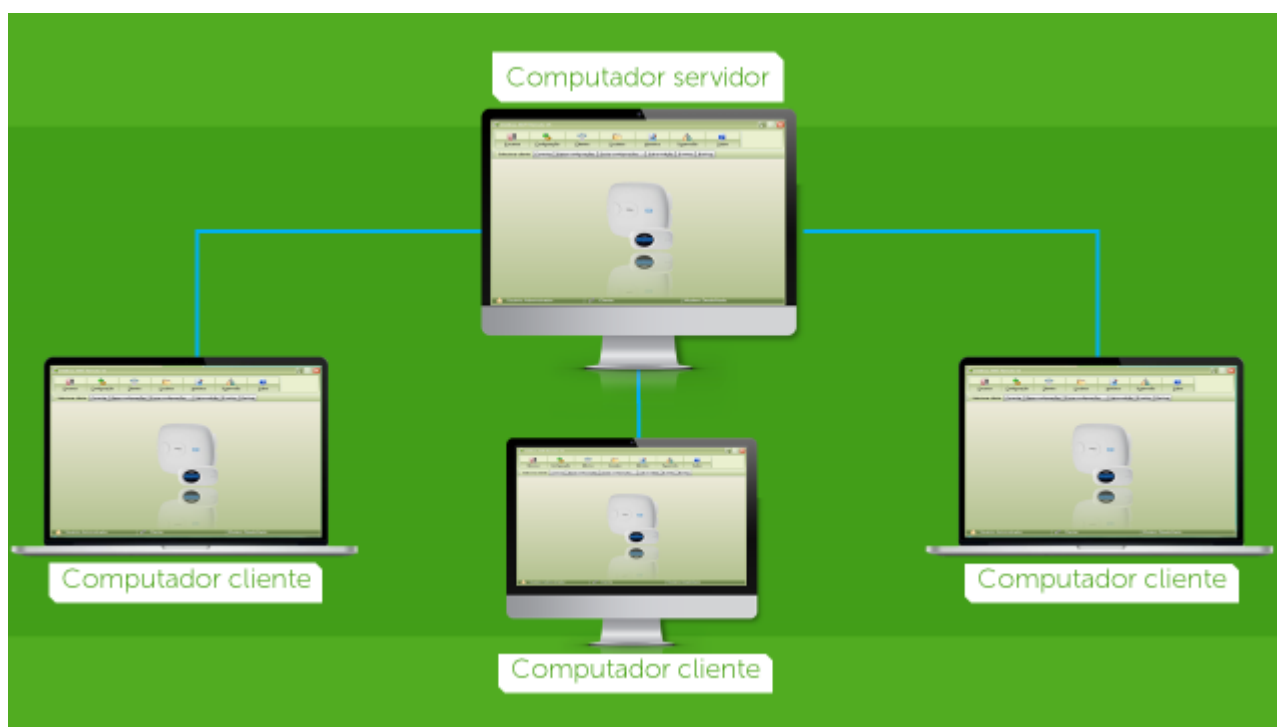

(Esquema de em que várias máquinas com o AMT Remoto instalado se comunicam entre si)

Para utilizar o AMT remoto em uma rede utilizando uma estação como servidora e outras à acessando como clientes se deverá instalar o software AMT remoto marcando-se todas as opções de instalação, inclusive o campo banco de dados, pois este computador servirá como o servidor repositório das informações do AMT Remoto, para isto seleccione o tipo de opção como instalação completa como pode ser visto na imagem abaixo:

SUPORTE A CLIENTES

Para sugestões, reclamações e rede autorizada: 0800 7042767

Para instalação, configuração e programação: (48) 2106-0006

www.intelbras.com.br/suporte.php

Horário de atendimento: Segunda a sexta-feira: das 08:00 às 20:00h

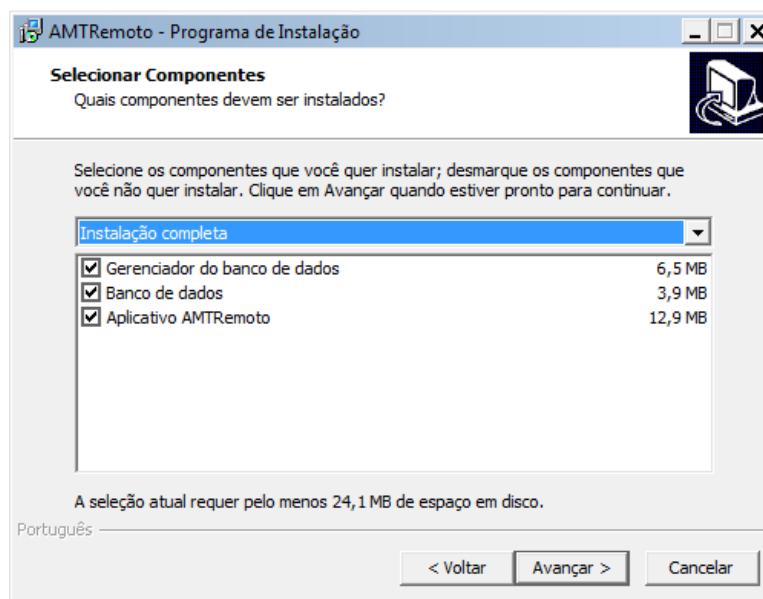

(AMT Remoto - Instalação completa no servidor)

Já em outras máquinas da rede que acessaram as informações deste repositório para realizar o acesso remoto de centrais de alarme, se deverá não instalar o banco de dados e nem o Gerenciador de banco de dados como mostrado na imagem abaixo:

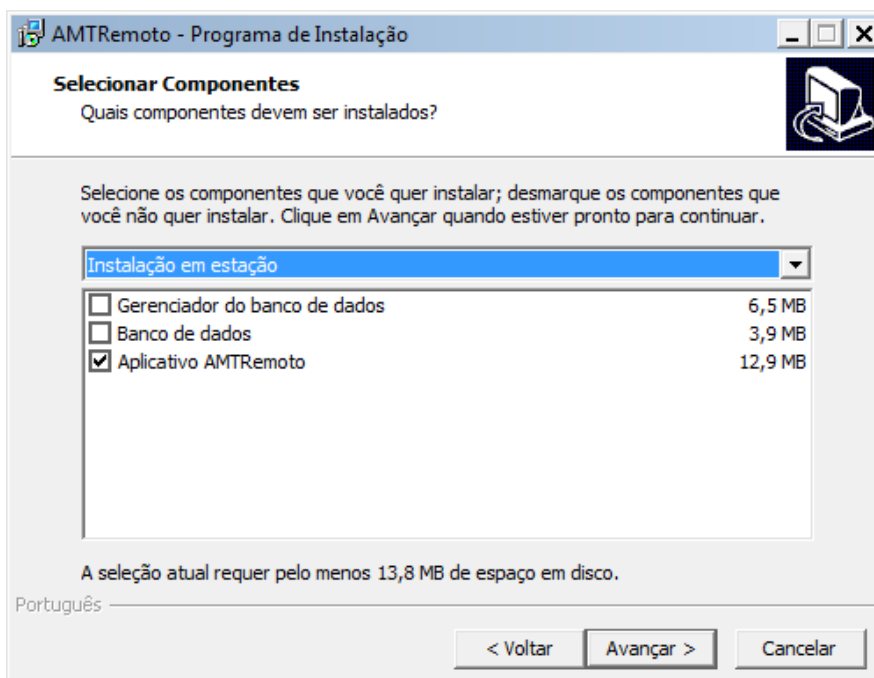

(AMT Remoto - Instalação em uma estação cliente)

SUORTE A CLIENTES

Para sugestões, reclamações e rede autorizada: 0800 7042767

Para instalação, configuração e programação: (48) 2106-0006

www.intelbras.com.br/suporte.php

Horário de atendimento: Segunda a sexta-feira: das 08:00 às 20:00h

Na máquina cliente é imprescindível ao iniciar o AMT Remoto indicar o IP do computador que será o servidor do banco de dados do AMT Remoto para que a estação cliente possa acessá-lo como na imagem abaixo onde foi inserido como exemplo o endereço de IP 192.168.1.100 pertencente a outro computador na rede que possui a instalação completa do AMT Remoto instalado com o Banco de dados.

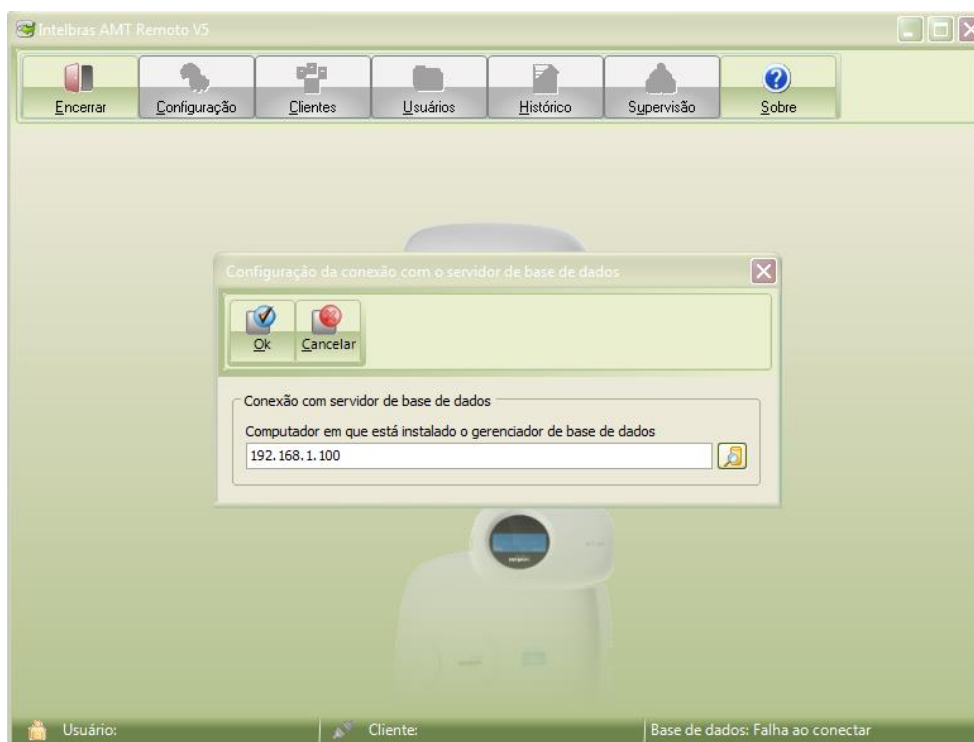

(Apontamento para o servidor de banco de dados)

Importante: Devido ao tráfego da rede onde o software sendo utilizado, pode aparecer uma mensagem para o usuário que tenta acessar uma central de alarme pelo AMT Remoto cliente via servidor, de que **a central já se encontra em edição**, mesmo com a central não sendo acessada naquele momento, neste caso na máquina servidora, selecione a opção **Supervisão**:

SUORTE A CLIENTES

Para sugestões, reclamações e rede autorizada: 0800 7042767

Para instalação, configuração e programação: (48) 2106-0006

www.intelbras.com.br/suporte.php

Horário de atendimento: Segunda a sexta-feira: das 08:00 às 20:00h

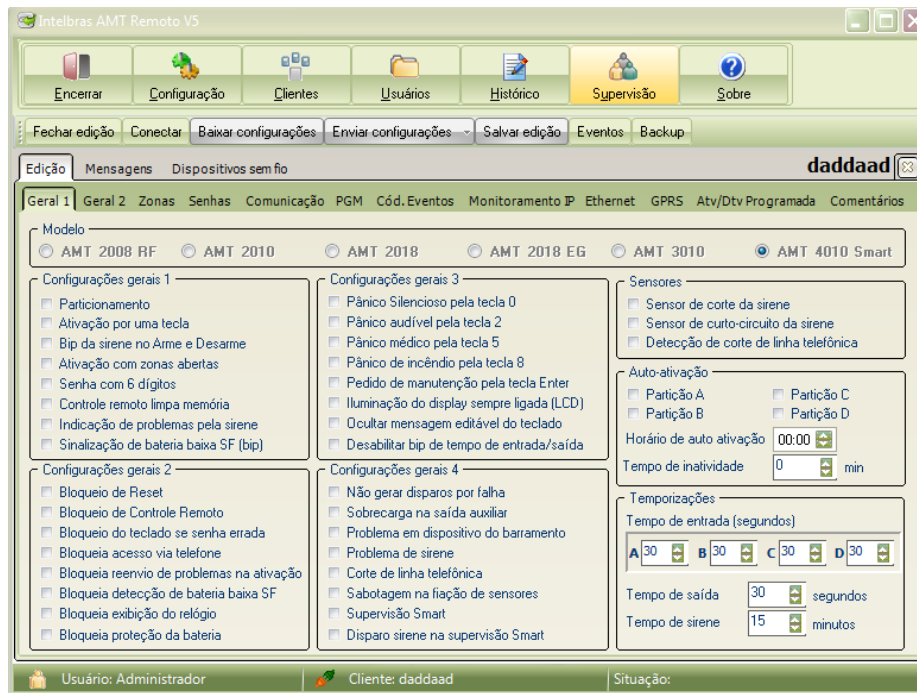

(Liberação de cliente que exibe o erro: "Cliente em edição")

Clique sobre o usuário desejado e selecione o botão liberar:

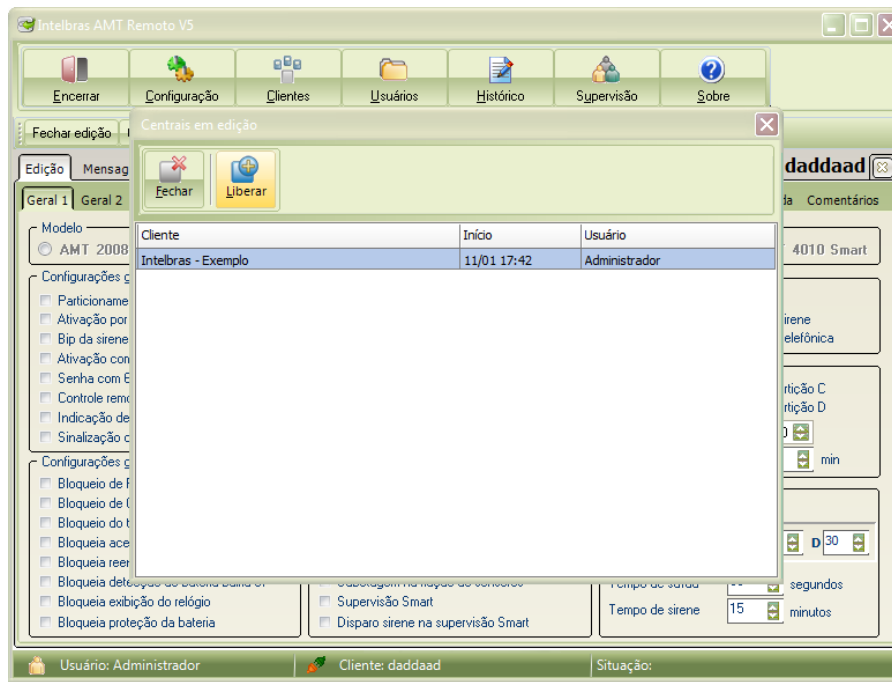

(Liberação de cliente que exibe o erro: "Cliente em edição")

SUPORTE A CLIENTES

Para sugestões, reclamações e rede autorizada: 0800 7042767

Para instalação, configuração e programação: (48) 2106-0006

www.intelbras.com.br/suporte.php

Horário de atendimento: Segunda a sexta-feira: das 08:00 às 20:00h

Aparecerá então uma caixa de diálogo pedindo para confirmar a liberação daquele usuário, neste momento basta clicar em "Sim" para finalizar o procedimento:

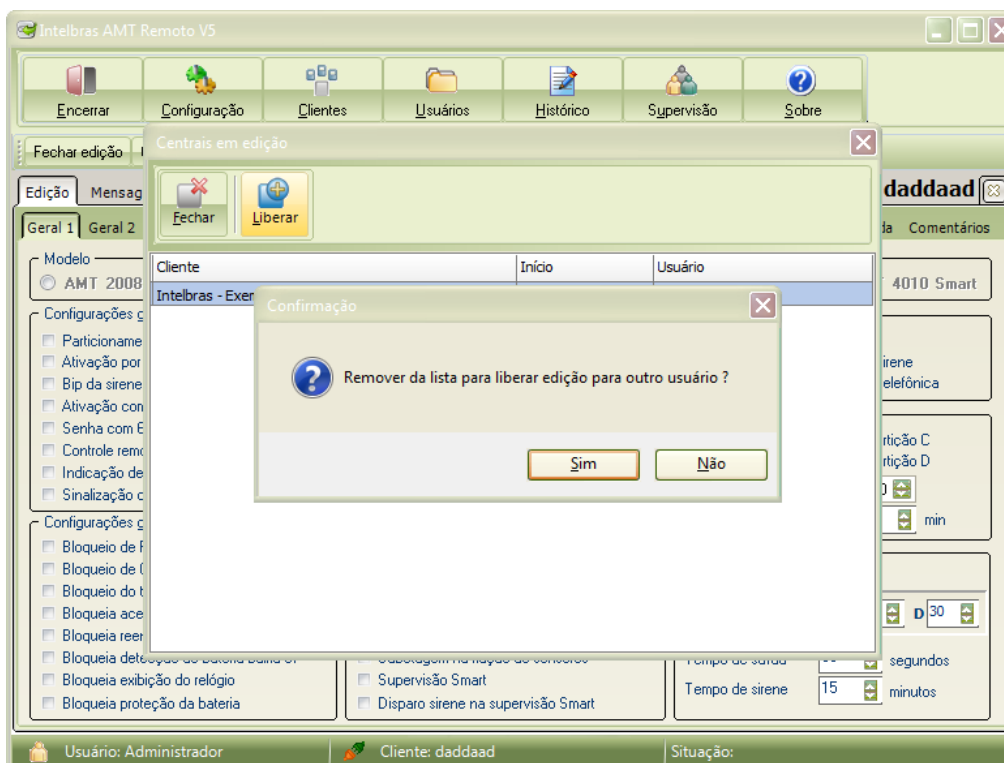

(Liberação de cliente que exibe o erro: "Cliente em edição")

SUORTE A CLIENTES

Para sugestões, reclamações e rede autorizada: 0800 7042767

Para instalação, configuração e programação: (48) 2106-0006

www.intelbras.com.br/suporte.php

Horário de atendimento: Segunda a sexta-feira: das 08:00 às 20:00h